

VISTA AEREA COMPARATIVA 1

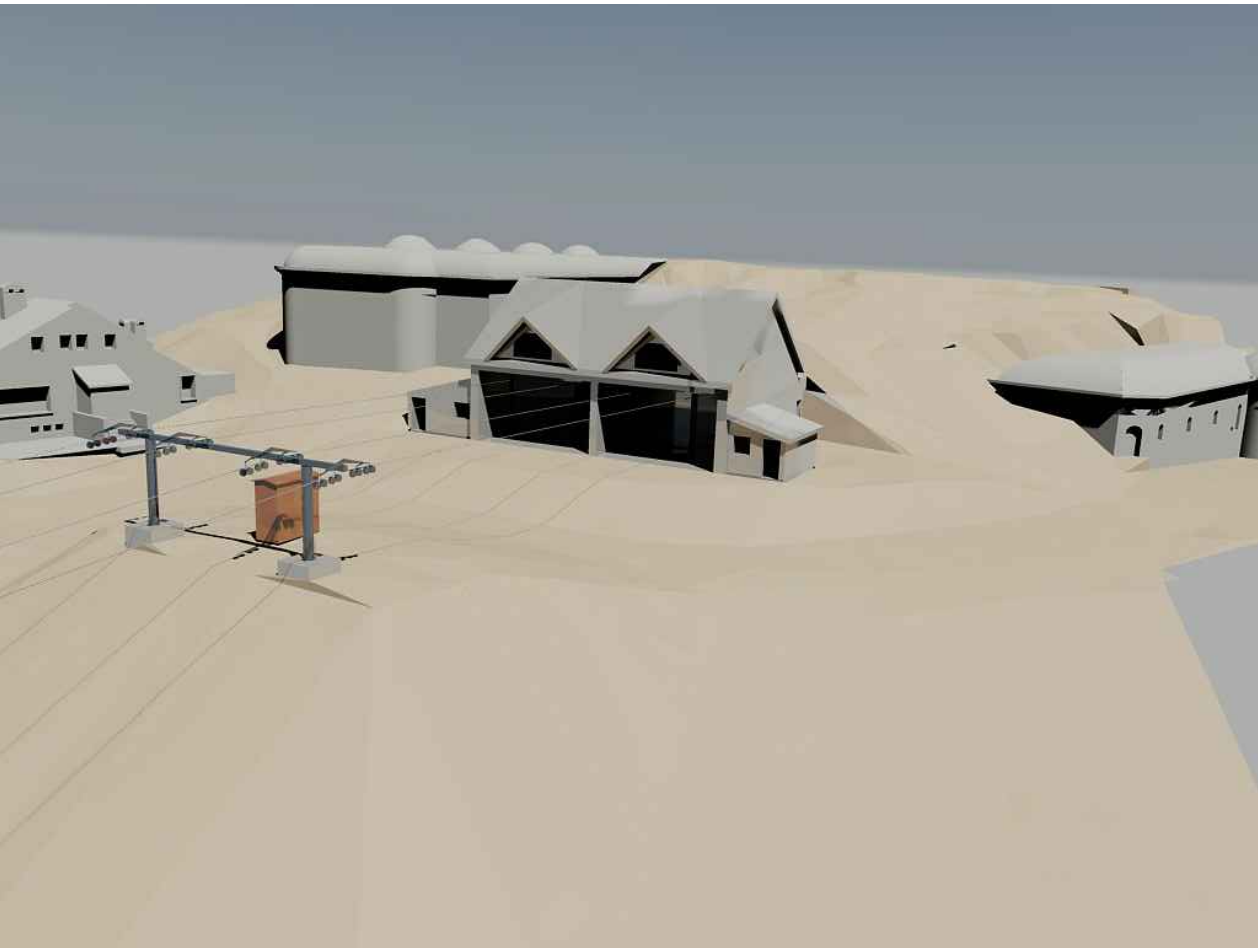

Stato di fatto

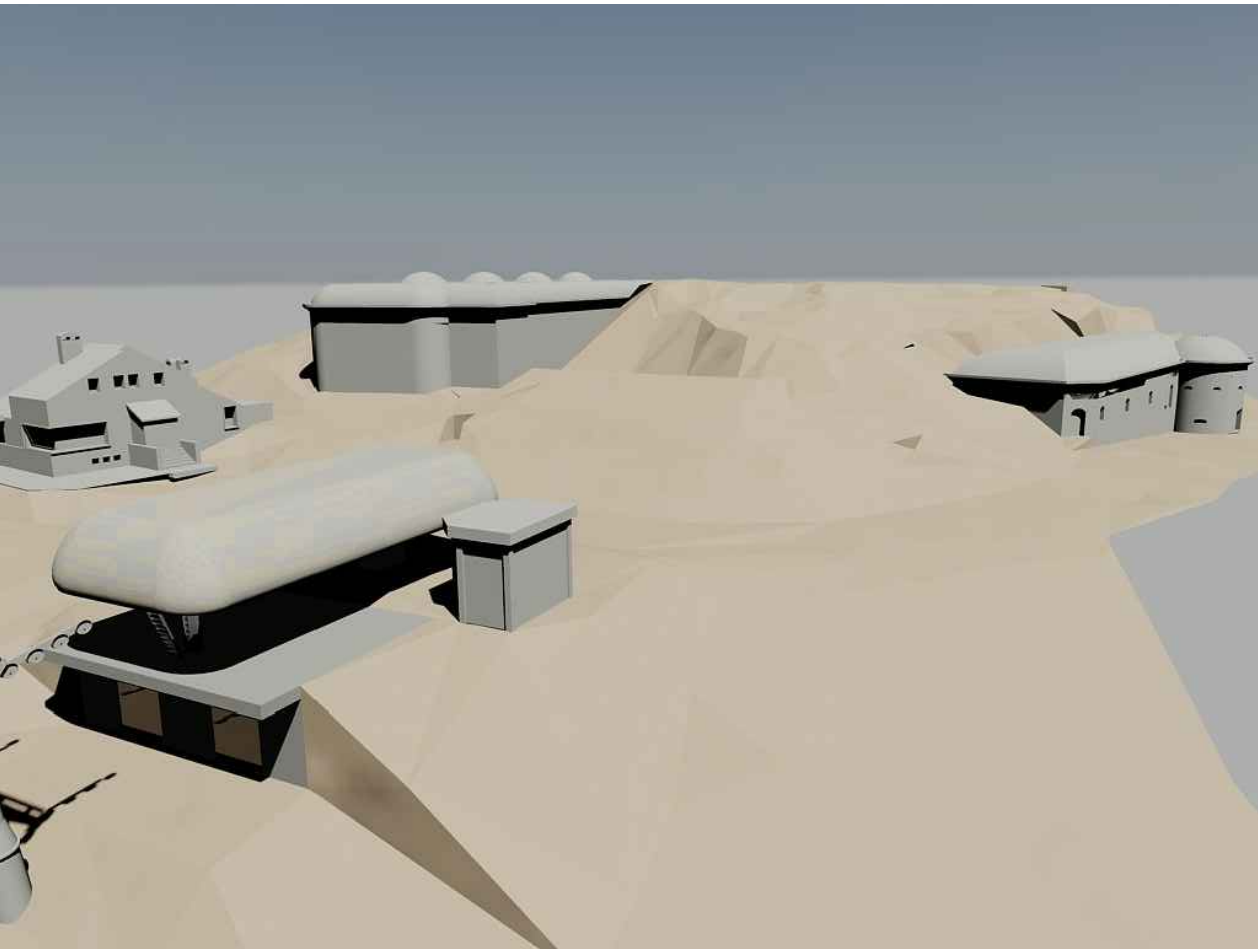

Progetto

VISTA AEREA COMPARATIVA 2

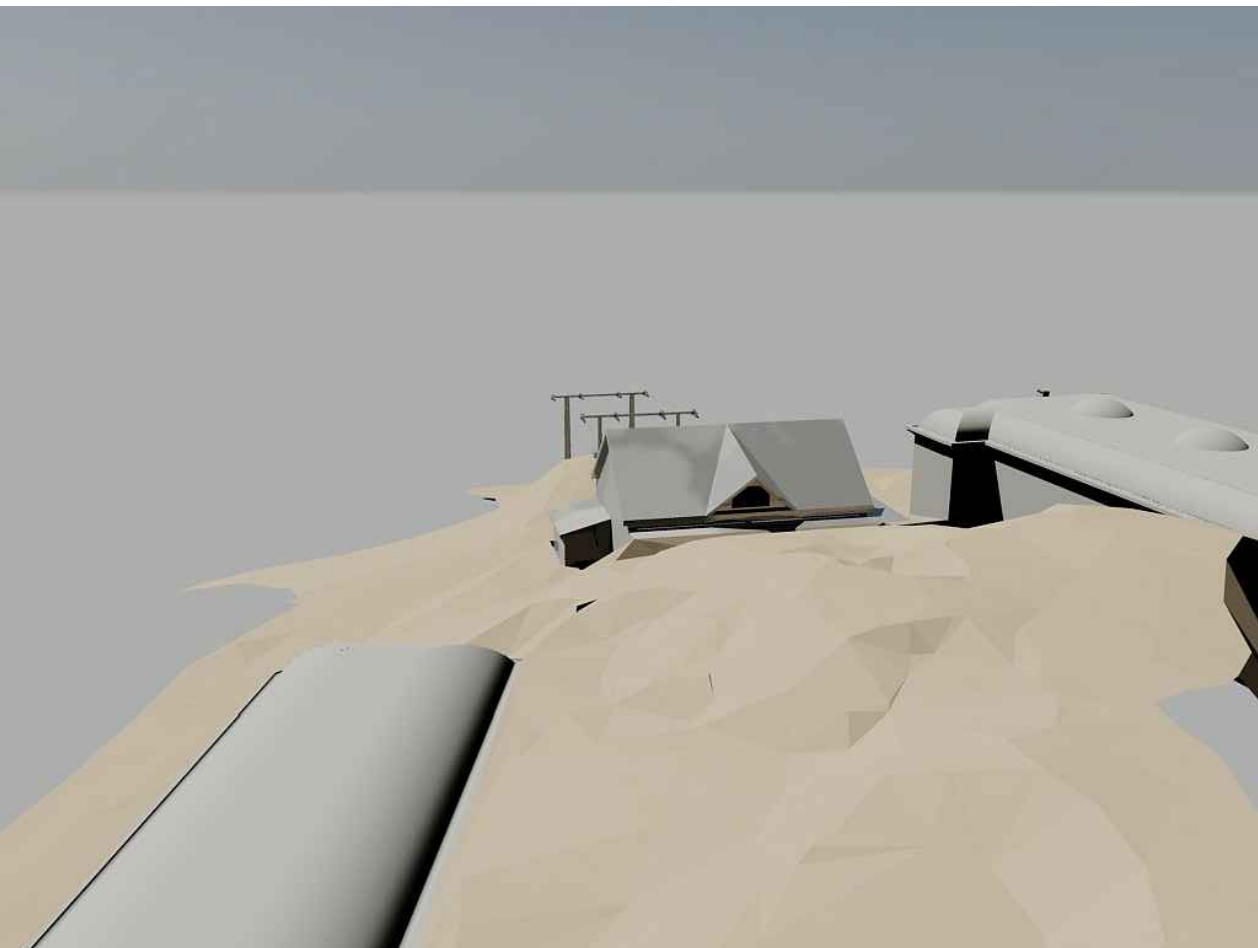

Stato di fatto

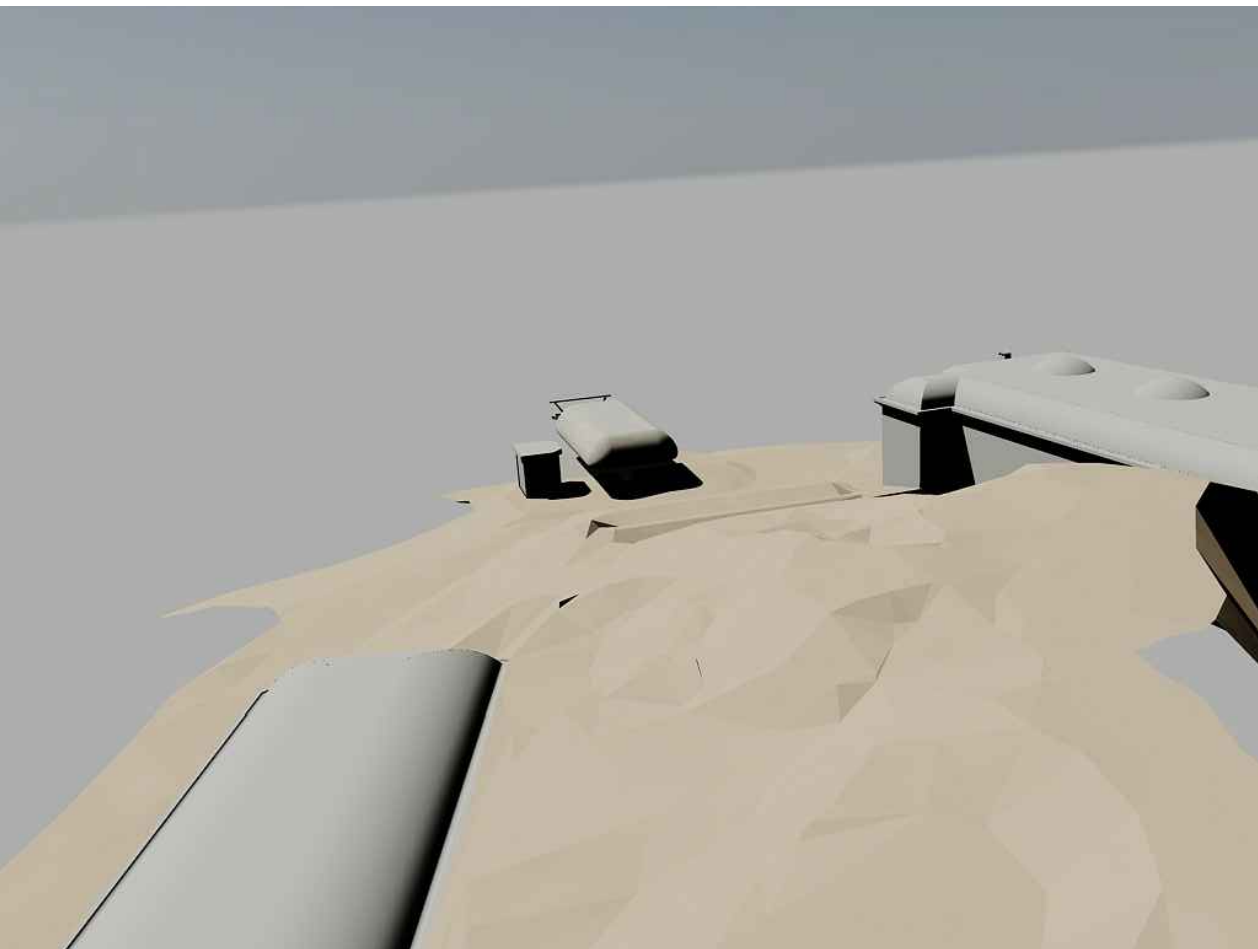

Progetto

STATO DI FATTO

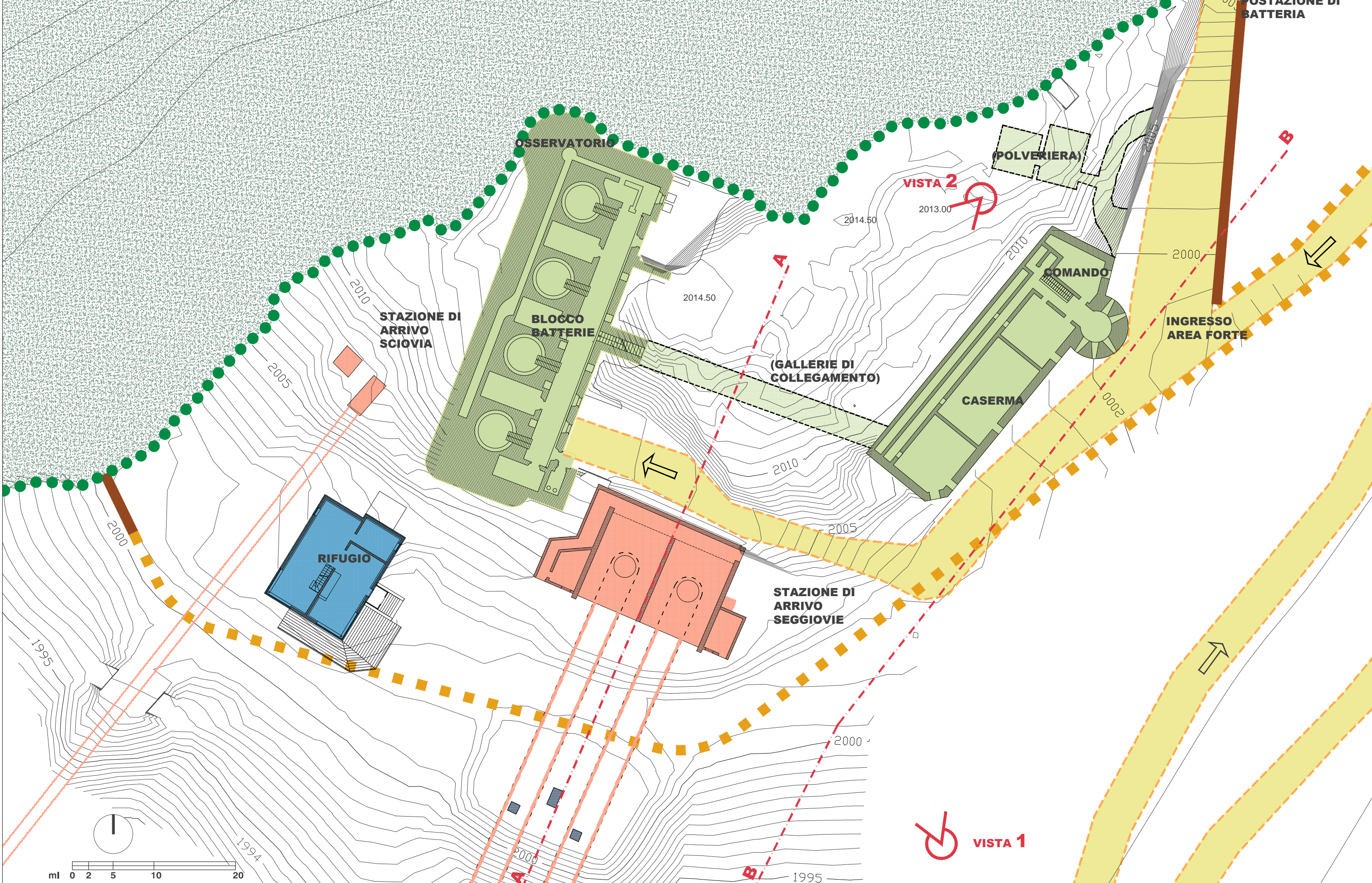

PROGETTO

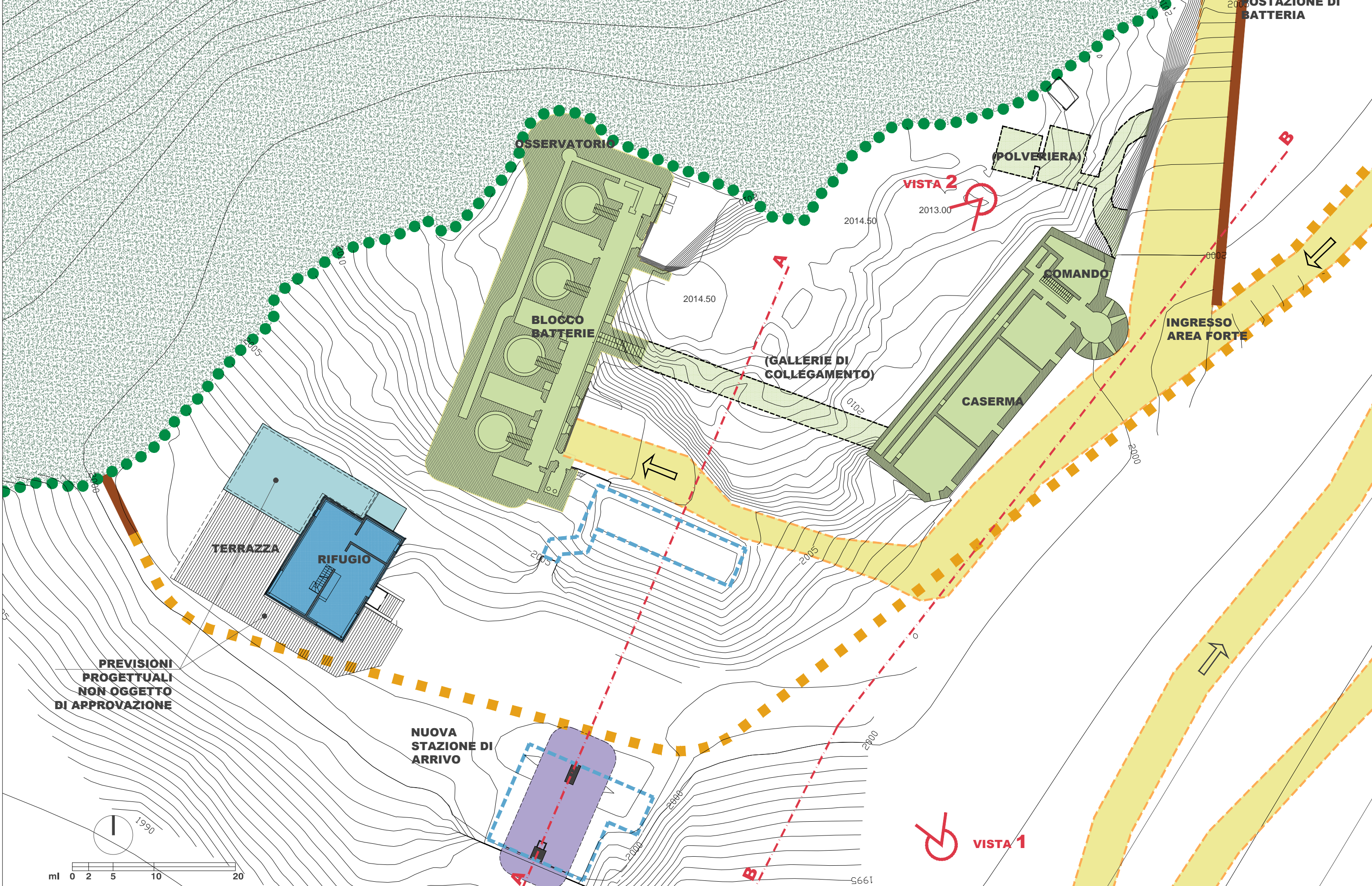

LEGENDA

- AREA DEL FORTE
- CIGLIO PARETE ROCCIOSA
- PERCORSO DI ACCESSO
- FORTIFICAZIONI
- TRATTO MURO DI CINTA ESISTENTE
- POSIZIONE PRESUNTA DEL MURO DI CINTA CON FOSSATO DA RICERCA STORICA

SCHIZZO  
PLANIMETRICO  
DA RICOGNIZIONE  
AUSTRIACA

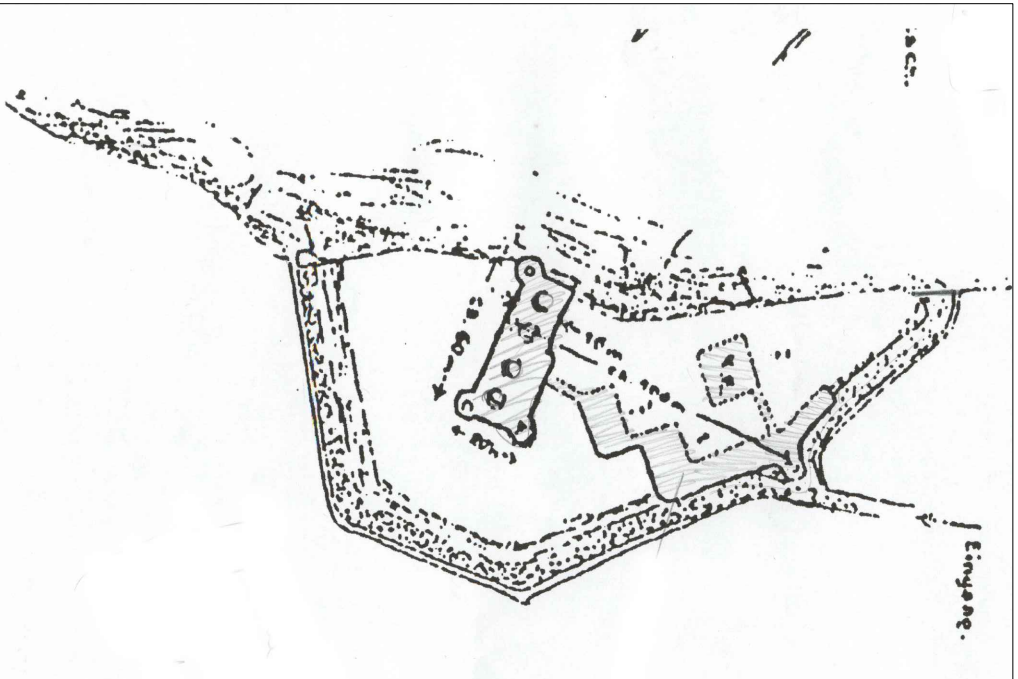

VOLUMI TECNICI

- ATTIVITA' TURISTICO-RICETTIVA
- STRUTTURE CONNESSE ALLA PRATICA SCIISTICA IN DEMOLIZIONE
- NUOVE STRUTTURE CONNESSE ALLA PRATICA SCIISTICA
- AMPLIAMENTO ATTIVITA' TURISTICO-RICETTIVA
- VOLUMI INTERRATI



Regione Veneto Provincia di Vicenza  
Comune di Roana



TITOLO:  
PLANIMETRIE E VISTE AEREE  
STATO DI FATTO E  
STATO DI PROGETTO

L.R. 21/2008  
PROGETTO DELLA SEGGIOVIA ESAPOSTO AD  
AMMORSAMENTO AUTOMATICO  
"RIFUGIO VERENETTA - MONTE VERENA"  
(1656,50 - 2005,70)  
COMPRESORIO SCIISTICO DI MONTE VERENA

TAVOLA:

TP/01

Committente:  
SOCIETA' ROANA 2000 VERENA S.R.L.  
Località Verenetta - Mezzaselva  
36010 Roana - VI

SCALA: 1:400

DATA: MARZO 2014

Revisione: 00

Progettista:  
Ing. FRANCESCO MENEGUS  
Galleria Roma, n°10 - Albignasego - PD

Codice progetto: 01FUN1401

File: TP01\_Planimetrie.dwg

Esecutore: M.B.

Collaboratori:  
Architettura: Dr. Arch. Pietro MENEGUS  
Dr. Arch. Massimo BENETOLLO  
Geologia e ambiente: Dr. Geol. Piera ZANIN  
Dr. Geol. Daniela GRIGOLETTO  
Aspetti forestali: Dr. For. Claudio FRESCURA  
Rilievi topografici: Dr. For. Diego SONDA